



INSTRUCCIÓN DE TRABAJO COMPRAS USANDO MICROSIP

No. Control:

IMTECH-ITCOM-001

Fecha:

11-nov-22

Revisión:

001

1.-Abrir Microsip en su computadora dando doble click al icono señalado y acceder con su usuario y contraseña. Y despues "Aceptar".

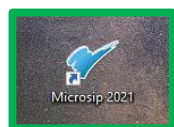

Bienvenido a Microsip

microsip 2021

Escriba los datos de usuario Microsip para iniciar la sesión.

Nombre de usuario: DANIELA

Conexión: Remota

Contraseña:

Aceptar Cancelar

2.-Aparecera un cuadro con citas, reflexiones etc, solo hay que cerrarlo.

Citas

El que se conoce bien tiene humildes sentimientos de sí mismo, y no se alegra de las alabanzas de los hombres, no se cree mejor que los demás (Kempis).

Cerrar

Siguiente

Tema de las citas: Reflexiones

☒ Mostrar las citas la próxima vez que entre a Microsip

3.- Se abrira una barra con los módulos de microsip, es necesario seleccionar el módulo de compras para poder acceder.

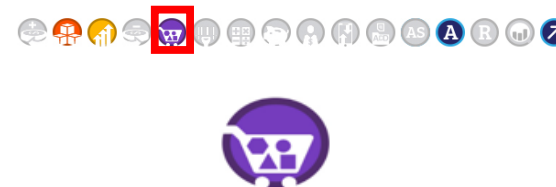

4.- Se va a mostrar un recuadro como el siguiente con las empresas que estan registradas, hay que seleccionar en la que se desea trabajar. por lo general se usa la de IMTECH:

1 Seleccionar la empresa

Seleccione la empresa con la que desea trabajar:

- Despacho-ITA
- IMTECH**
- IMTECH US
- ITA
- Ita-Nomina PTU
- JACA
- Prueba Noonina
- Pruebas

2 Click en Aceptar

Aceptar

5.- Se abrira el módulo de compras como se muestra en la siguiente imagen.

Compras - IMTECH DESARROLLOS SAPI DE CV

Del 1 de octubre del 2021 al 30 de septiembre del 2023

Compras

microsip 2021

www.microsip.com

Dueño del proceso:

Compras

Aprobador (es):

Gerente de Proyectos



INSTRUCCIÓN DE TRABAJO COMPRAS USANDO MICROSIP

No. Control:

IMTECH-ITCOM-001

Fecha:

11-nov-22

Revisión:

001

6.- Se despliega la pestaña de Documentos y se selecciona "ordenes de compra"

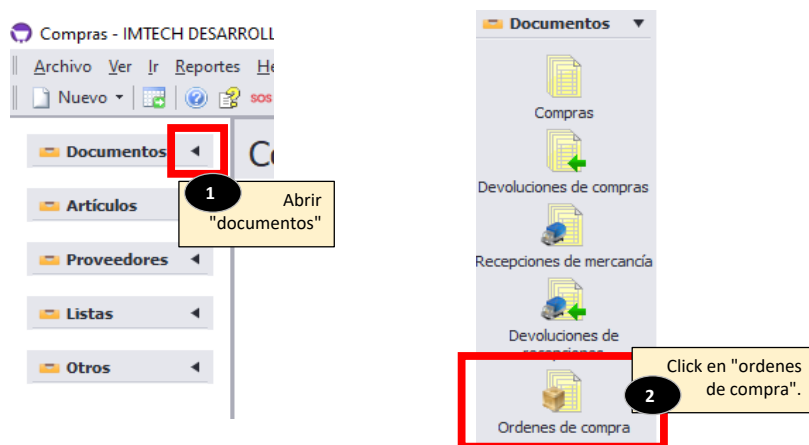

7.- Aparecerá la siguiente ventana. Hay que seleccionar "nuevo" para generar la nueva orden de compra

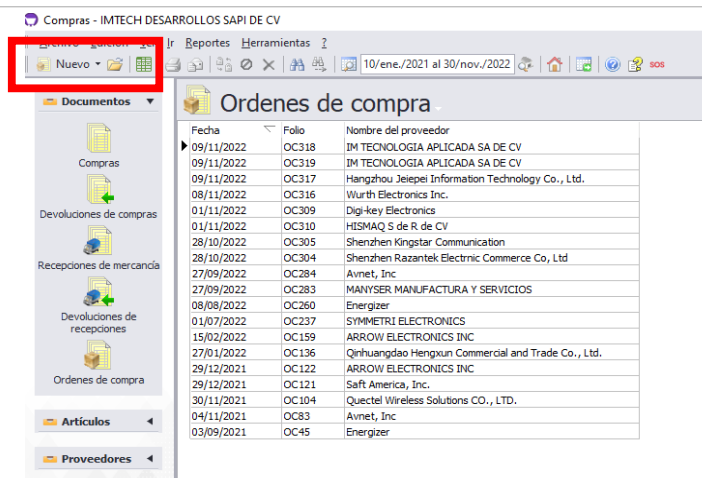

8.- Aparecerá esta ventana

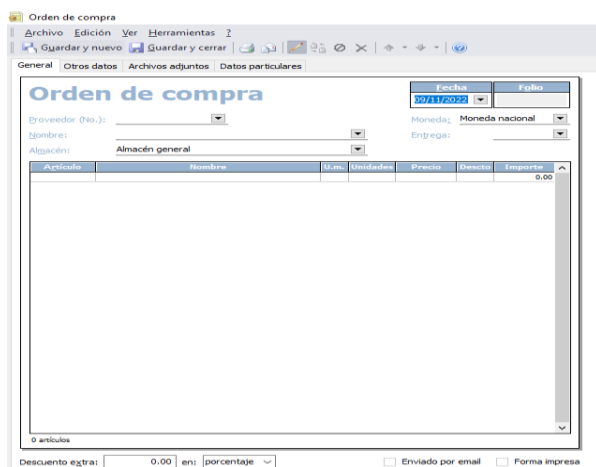

9.- Se debe poner el nombre del proveedor. También se puede buscar usando F4 y poniendo la inicial o alguna parte del nombre.

Orden de compra

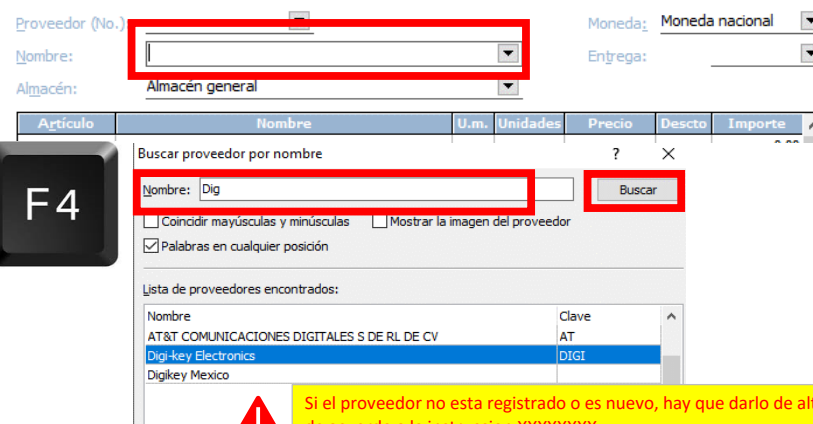

Si el proveedor no está registrado o es nuevo, hay que darlo de alta en Microsip de acuerdo a la instrucción XXXXXXXX

Dueño del proceso:

Compras

Aprobador (es):

Gerente de Proyectos



INSTRUCCIÓN DE TRABAJO COMPRAS USANDO MICROSIP

No. Control:

IMTECH-ITCOM-001

Fecha:

11-nov-22

Revisión:

001

10.- Se agregan 1 a 1 los componentes a comprar teniendo cuidado de poner la cantidad y precio correcto.

Orden de compra

Archivo Edición Ver Herramientas ?

Guardar y nuevo Guardar y cerrar

General Otros datos Archivos adjuntos Datos particulares

Orden de compra

Fecha: 29/nov./2022 Folio:

Proveedor (No.): DIGI Moneda: DOLARES

Nombre: Digi-key Electronics Entrega:

Almacén: Almacén general

Artículo	Nombre	U.m.	Unidades	Precio	Descto	Importe
CN00265	CONN HEADER VERT 7POS 2.54MM (MOTHERSON)	Pieza	10	0.448	0.00	4.48

Se llena el primer renglón completo y al dar ENTER se pasa inmediatamente al 2do renglón para agregar un artículo más, y así sucesivamente.

11.- Los artículos se pueden agregar con su clave (IM# o MFG#), o por su descripción. También se pueden buscar con la tecla F4.

Buscar artículo por clave

Clave: Buscar

☐ Coincidir mayúsculas y minúsculas ☐ Mostrar la imagen del artículo

☒ Palabras en cualquier posición

Lista de artículos encontrados:

Clave	Nombre
-------	--------

Aceptar Cancelar

F4

Buscar artículo por nombre

Nombre: Buscar

☐ Coincidir mayúsculas y minúsculas ☐ Mostrar la imagen del artículo

☒ Palabras en cualquier posición

Lista de artículos encontrados:

Nombre	Clave
--------	-------

Aceptar Cancelar

Si el artículo no está registrado o es nuevo, hay que darlo de alta en Microsip de acuerdo a la instrucción XXXXXXXX

12.- Si al dar de alta el producto no se indicó que es de importación y el proveedor al que le vamos a comprar es extranjero, nos va a salir un recuadro de alerta. Solo hay que dar Click an ACEPTAR, dar doble click sobre el producto, editar el producto y seleccionar la parte de pedimento como se muestra a continuación.

Compras 1

No es posible comprar artículos que no son de importación a proveedores extranjeros.

Aceptar

Orden de compra

Archivo Edición Ver Herramientas ?

Guardar y nuevo Guardar y cerrar

General Otros datos Archivos adjuntos Datos particulares

Orden de compra

Fecha: 29/nov./2022 Folio:

Proveedor (No.): DIGI Moneda: DOLARES

Nombre: Digi-key Electronics Entrega:

Almacén: Almacén general

Artículo	Nombre	U.m.	Unidades	Precio	Descto	Importe
CN00265	CONN HEADER VERT 7POS 2.54MM (MOTHERSON)	Pieza	10	0.448	0.00	4.48

2 Doble click sobre el artículo.

Artículo

Guardar y cerrar Guardar y nuevo

General Ventas Puntos de reorden Información

Nombre: RES película gruesa SMD 1K 1%

Línea del artículo: Resistencia SMD

Unidad de medida: Pieza

Unidad de compra: Pieza

Contenido: 1 Pieza

Clave SAT:

Claves del artículo: R0603FR-07ML, RS00028

Rol: Clave alterna, Clave principal

Clasificadores del artículo: Valor

☒ Almacenable ☐ Juego (Kit) ☐ Pesar en la báscula

Pedimentos: Algunas veces importado

Números de serie: Días de garantía: 0

Estatus del artículo: Activo

Suspensión: Fecha: Causa:

4 Selección opción de pedimento.

Dueño del proceso:

Compras

Aprobador (es):

Gerente de Proyectos



INSTRUCCIÓN DE TRABAJO COMPRAS USANDO MICROSIP

No. Control:

IMTECH-ITCOM-001

Fecha:

11-nov-22

Revisión:

001

13.- Si la compra se realiza primero en línea a través del portal del proveedor, NO es necesario agregar la dirección del destinatario ni la vía de embarque a la OC. Solo hay que agregarla si la OC se va a enviar al proveedor para procesar el pedido.

14.- Una vez completa la orde de compra, es necesario guardarla. El sistema te presenta 3 opciones, hay que elegir la que más nos convenga

Seleccionar pestaña "otros datos"

Condiciones: CREDITO 30 DIAS

Envío de la mercancía

Vía de embarque: DHL

Consignatario:

Las condiciones de pago se definen desde que se crea el proveedor, si es necesario modificarlo se puede hacer sin problema

Seleccionar la vía de embarque y dirección de consignatario deseada

Orden de compra

Archivo Edición Ver

Nuevo

Guardar y cerrar F11

Guardar y nuevo F12

Guardar Ctrl+G

Imprimir forma... Ctrl+I

Reimprimir forma...

Enviar documento...

Propiedades Alt+Enter

Cerrar Alt+F4

Seleccionar pestaña "Archivo" y se da click en la opcion seleccionada

15.- Si se desea imprimir la OC, existen 2 maneras de hacerlo. la 1ra es directo en el icono de impresora o la 2da desde archivo como se muestra a continuación.

Orden de compra

Archivo Edición Ver Herramientas

Guardar y nuevo Guardar y cerrar

General Otros datos Archivos adjuntos Datos particulares

Imprimir

Doble click sobre la impresora.

Orden de compra

Proveedor (No.): DIGI

Nombre: Digi-key Electronics

Almacén: Almacén general

Artículo	Nombre	U.m.	Unidades	Recibidas	Precio	Desccto	Importe
CN00265	CONN HEADER VERT 7POS 2.54MM (...)	Pieza	10	0	0.448	0.00	
RS00028	RES película gruesa SMD 1K 1%	Pieza	5,000	0	0.00274	0.00	
SIW00021	KEYLOCK SWITCH, 14.5MM PANEL M...	Pieza	5	0	2.51	0.00	
SIW00020	KEYLOCK SWITCH, 15MM PANEL MO...	Pieza	5	0	1.19	0.00	
FET00016	JFET N-CH 25V 0.225W SOT23-3	Pieza	10	0	0.434	0.00	
CN00328	CONN D-SUB RCPT 25POS IDC	Pieza	5	0	8.92	0.00	
CN00326	CONN HEADER VERT 24POS 2.54MM	Pieza	5	0	1.01	0.00	
BJT00017	TRANS NPN 40V 0.6A SOT23-3	Pieza	10	0	0.276	0.00	
BJT00016	TRANS PNP 80V 0.5A SOT23-3	Pieza	10	0	0.17	0.00	

Orden de compra

Archivo Edición Ver Herramientas

Nuevo

Guardar y cerrar F11

Guardar y nuevo F12

Guardar Ctrl+G

Imprimir forma... Ctrl+I

Reimprimir forma...

Enviar documento...

Propiedades Alt+Enter

Cerrar Alt+F4

click en "archivo" y luego en "imprimir forma."

Imprimir forma

Impresora Forma

Nombre: Microsoft Print to PDF

Estado: Inactivo

Tipo: Informa

Ubicación: Informa

Comentario: Informa

Forma: Orden de compra

Enviar por correo al finalizar la impresión

Imprimir

Seleccionar impresora PDF

Seleccionar imprimir.

Dueño del proceso:

Compras

Aprobador (es):

Gerente de Proyectos



INSTRUCCIÓN DE TRABAJO COMPRAS USANDO MICROSIP

No. Control:

IMTECH-ITCOM-001

Fecha:

11-nov-22

Revisión:

001

16.- Aparecerá una ventana como la mostrada a continuación, solo hay que darle CANCELAR.

17.- La OC esta lista...ya podemos enviarla al proveedor si es necesario!!

Enviar documento ? X

Correo Forma

Destinatario
Nombre: Digi-key Electronics
Dirección de correo: accounting@digikey.com

Remitente
Cuenta de correo:

Asunto: Orden de compra OC327

Mensaje del correo:

Enviar documento en formato
☐ XML
☒ PDF Forma:

Adjunto:

Enviar Cancelar

Orden de compra

IMTECH DESARROLLOS SAPI DE CV

PEDRO VARGAS 7515
CHURUBUSCO
CHIHUAHUA, CHIHUAHUA CP: 31120
RFC: IDE190408B99

Fecha	Folio
29/nov./2022	OC327

Proveedor	Consignatario
Digi-key Electronics Brooks Ave South 701 Thief River Falls, MN CP: 56701	IMTECH DESARROLLOS SAPI DE CV PEDRO VARGAS 7515 CHURUBUSCO CHIHUAHUA, CHIH CP: 31120

Entrega	Condiciones	Via de embarque				
29/nov./2022	CREDITO 30 DIAS	DHL				
Artículo	Nombre	U.med.	Unidades	Precio	Desccto.	Importe
CN00265	CONN HEADER VERT 7POS 2.54MM (MOTHERSON)	Pieza				
RS00028	RES película gruesa SMD 1K 1%	Pieza				
SW00021	KEYLOCK SWITCH, 14.5MM PANEL MOUNT	Pieza				
SW00020	KEYLOCK SWITCH, 15MM PANEL MOUNT	Pieza				
FET00016	JFET N-CH 25V 0.225W SOT23-3	Pieza				
CN00328	CONN D-SUB RCPT 25POS IDC	Pieza				
CN00326	CONN HEADER VERT 24POS 2.54MM	Pieza				
BJT00017	TRANS NPN 40V 0.6A SOT23-3	Pieza				
BJT00016	TRANS PNP 80V 0.5A SOT23-3	Pieza				
SW00018	WS-DITU Compact THT Right Angled Dip Switch, Raised Actuator, pitch 2.54mm, 6p	Pieza				
TUER00006	HEXAGONAL LOCK SCREW UNC 4/40 X	Pieza				
REL00014	RELAY TELECOM DPDT 1A 12VDC	Pieza				
RS00192	RES 430 OHM 5% 1/10W 0603	Pieza				
SW00019	SWITCH TOGGLE SPST 6A 125V	Pieza				

Dueño del proceso:

Compras

Aprobador (es):

Gerente de Proyectos